Organigramme de la Communauté de Communes des Portes de l'Ile de France
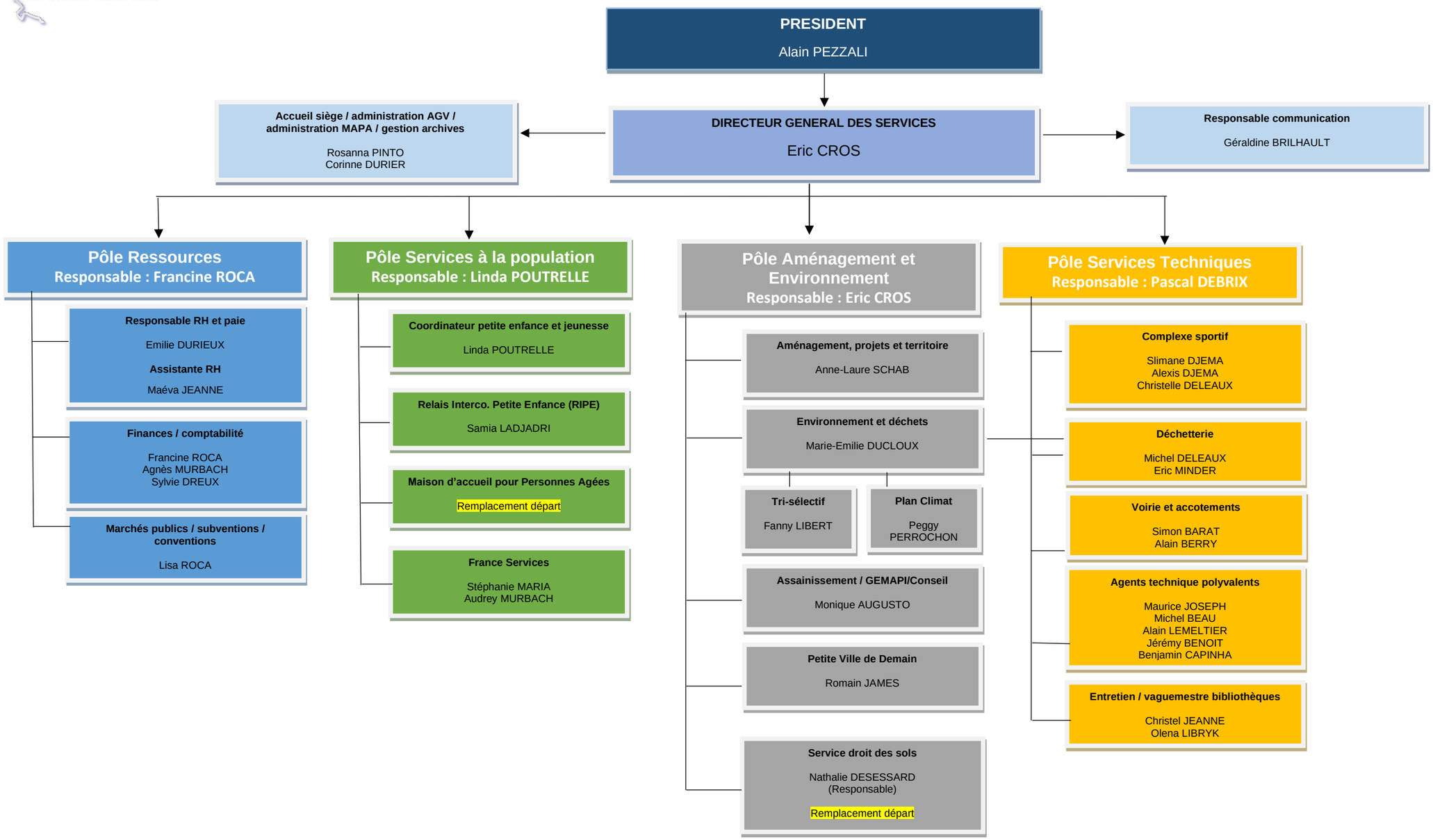
Juin 2024